

INFORMASI TENTANG ORGANISASI, KEPEGAWAIAN DAN KEUANGAN

1. Informasi tentang Organisasi

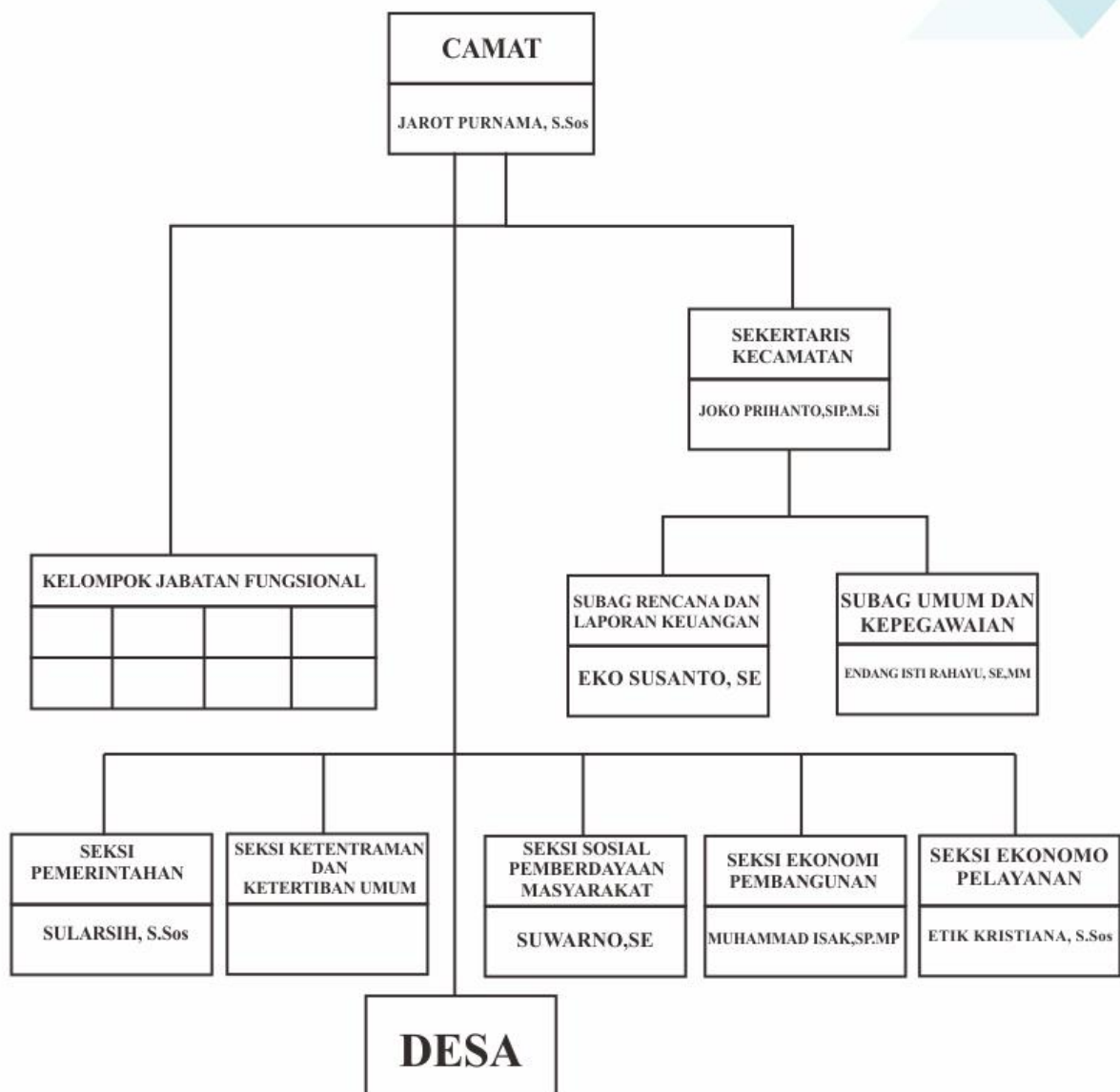

STRUKTUR ORGANISASI KANTOR KECAMATAN SELO KABUPATEN BOYOLALI



2. Kepegawaian

NO	NAMA	NIP	GOLONGAN	JABATAN	EMAIL
1	JAROT PURNAMA	196208011983031008	Pembina Tk.I IV/b	Camat	jarotpurnama@boyolali.go.id
2	JOKO PRIHANTO,SIP.M.Si	197210011993031002	Pembna Iv/a	Sekretaris Camat	jokoprihanto@boyolali.go.id
3	ETIK KRISTIANA, S.Sos	198102142010012002	Penata Tk.I III/d	Kasi Pelayanan	etikkristiana@boyolali.go.id
4	SUWARNO,SE	196208011983031008	Penata Tk.I III/d	Kasi SPM	suwarno@boyolali.go.id
5					
6	MUHAMMAD ISAK,SP.MP	197301152003121004	Pembina IV/4	Kasi Ekonomi Pembangunan dan Pelayanan	muhammadisak@boyolali.go.id
7	SULARSIH, S.Sos	196506061986032014	Penata Tk.I III/d	Kasi Pemerintah	sularsih@boyolali.go.id
8	EKO SUSANTO, SE	197212291993121001	Penata III/c	Kasubag Perencna, Pelaporan, dan Keuangan	ekosusanto@boyolali.go.id
9	ENDANG ISTI RAHAYU, SE,MM	197803082010012001	Penata III/c	Kasubag Umum dan Kepegawaian	endangistirahayu@boyolali.go.id
10	SUWARNI	198302142008012007	Pengatur II/c	JFU SPM	suwarni011@boyolali.go.id
11	JOKO SANTOSO, SE	198205292009011006	Penata Muda III/a	JFU Pemerintahan	jokosantoso112@boyolali.go.id
12	WAKHID	196907062007011039	Pengatur Muda Tk.I II/b	JFU Umpeg	wakhid@boyolali.go.id
13	WAHYONO	197409212006041007	Pengatur II/c	JFU EKBANGPU	wahyono400@boyolali.go.id
14	SURATMAN	197801012008011010	Pengatur iII/c	Bendahara Pengeluaran	suratman088@boyolali.go.id
15	JOKO RAHAYU	198104152008011005	Pengatur II/c	JFU Renlap Keuangan	jokorahayu041@boyolali.go.id
16	NUR ROCHMAD	196908282006041010	Pengatur II/c	JFU Trantib	nurrochmad@boyolali.go.id
18	PURWADI	197208202010011002	Pengatur Muda Tk.I II/b	JFU Renlap Keuangan	purwadi010@boyolali.go.id
19	YUNANDA ADI PRASTYO			JFU Umum	anandaadypratama@boyolali.go.id
20	ADY HERMAWAN			JFU Umum	adyhermawan@boyolali.go.id
22	WAHYUDI SANTOSO			JFU Layanan Administrasi	wahyudisantoso@boyolali.go.id
23	ALIF FAUZAN			JFU Petugas Kebersihan	aliffauzan@boyolali.go.id

3. keuangan (menyusul)